

**OPINIA Nr: WZ/KZ/033/04/2024**

z dnia: 2024/04/22

Wykonawca opinii: mgr inż. Karol ŻURKOWSKI RS001804, Władysław ŻURKOWSKI

Zleceniodawca: Justyna Sykała

Adres: Wielotów 14, 66-620 Gubin

Zadanie: Ocena stanu technicznego i określenie wartości rynkowej pojazdu

**DANE IDENTYFIKACYJNE POJAZDU**

Dane: [O] IV-2024

Marka: TOYOTA

Rok produkcji: 2006

Model: Avensis Wagon 2.2 Diesel MR`06 E4

Wersja: X

Nr rejestracyjny: FKR 015AR

Rodzaj pojazdu: Samochód osobowy

VIN: SB1EB56L50E045473

Nr INFO-EKSPERT	037-01323
Data pierwszej rejestracji	2006/07/03, (w Polsce: 2016/04/08)
Data ważności badania technicznego	2017/01/08
Przebieg pojazdu	brak akumulatora
Okres eksploatacji pojazdu (06/07/03-24/04/22)	214 mies.
Kolor powłoki lakieryowej, (rodzaj lakieru)	srebrny 1-warstwowy z efektem metalicznym
Oznaczenie typu	T25
Dop. masa całkow.	1970 kg
Rodzaj nadwozia	kombi (uniwersalne) 5 drzwiowe
Jednostka napędowa	z zapłonem samoczynnym
Pojemność / Moc silnika	2231 ccm / 130kW (177KM)
Doładowanie	Turbosp. z chłodn. powietrza
Liczba cylindrów / Układ cylindrów / Liczba zaworów	4 / rzędowy / 16
Rodzaj skrzyni biegów	manualna
Rodzaj napędu	przedni (4x2)

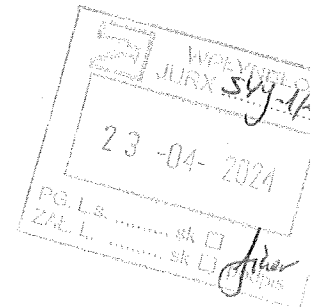

**WYPOSAŻENIE STANDARDOWE (2006.06-2007.04)**

Lp.	Nazwa elementu wyposażenia	Lp.	Nazwa elementu wyposażenia
1	Czujniki cofania	18	Siedzenia tylne dzielone asymetrycznie
2	Głośniki 8 szt.	19	Sterowanie radiem w kierownicy
3	Immobilizer	20	System kontroli trakcji TRC
4	Kierownica pokryta skórą	21	System stabilizacji toru jazdy VSC
5	Klimatyzacja automatyczna 2 strefowa	22	Szyby przednie regulowane elektrycznie
6	Komputer pokładowy	23	Szyby tylne przyciemniane
7	Kurtyny powietrzne boczne	24	Szyby tylne regulowane elektrycznie
8	Lusterka zewnętrzne składane elektrycznie	25	Światła mijania włączane automatycznie
9	Lusterka zewnętrzne w kolorze nadwozia	26	Światła p/mgielne przednie
10	Lusterko wewnętrzne ściemniane automatycznie	27	Tapicerka ze skóry
11	Podłokietnik centralny przedni	28	Tarcze kół aluminiowe 17" srebrne, opony 215/50
12	Podłokietnik siedzeń tylnych	29	Tempomat
13	Poduszka powietrzna kierowcy	30	Wspomaganie układu kierowniczego
14	Poduszka powietrzna kolanowa kierowcy	31	Wycieraczka z czujnikiem deszczu
15	Poduszka powietrzna pasażera	32	Zamek centralny zdalnie sterowany
16	Poduszki powietrzne boczne przednie	33	Zderzaki w kolorze nadwozia
17	Radioodtwarzacz CD + MP3	34	Zmieniarka CD

**Lp. Nazwa pakietu / elementu pakietu wyposażenia standardowego**

1 ABS + EBD + system wspomagania nagłego hamowania

ABS - system zapobiegający blokowaniu kół

System wspomagania nagłego hamowania

System dystrybucji siły hamowania

2 Fotele przednie podgrzewane

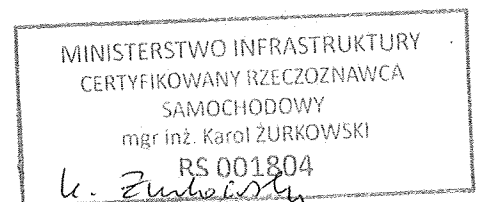
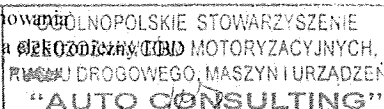

- Fotel kierowcy podgrzewany  
Fotel pasażera podgrzewany
- 3 Fotele przednie regulowane elektrycznie  
Fotel kierowcy regulowany elektrycznie  
Fotel pasażera regulowany elektrycznie
- 4 Lusterka zewnętrzne podgrzewane i regulowane elektrycznie  
Lusterka zewnętrzne regulowane elektrycznie  
Lusterka zewnętrzne podgrzewane elektrycznie
- 5 Reflektory ksenonowe + spryskiwacze reflektorów  
Spryskiwacze reflektorów  
Reflektory ksenonowe

### STAN TECHNICZNY POJAZDU

Stwierdzono następujące braki:

- 1) silnik, skrzynia biegów: BRAK
- 2) zderzak przód z osprzetem: BRAK
- 3) pas przedni, łapmy lewa i prawa: BRAK
- 4) chłodnica wody, klimatyzacji, powietrza: BRAK
- 5) akumulator: BRAK
- 6) przewody klimatyzacji, chłodzenia: uszkodzenia, częściowe braki
- 7) lampa tył lewa strona: BRAK
- 8) pokrywa przednia ( maska ): BRAK

### KOREKTY

WARTOŚĆ BAZOWA BRUTTO (215 mies.)	18 350 PLN
KOREKTA ZA PIERWSZĄ REJESTRACJĘ	188 PLN

*Korekta uwzględnia wpływ daty pierwszej rejestracji pojazdu (pierwszego dopuszczenia do ruchu po zakupieniu pojazdu nowego) na jego wartość. Przyjmuje się, że pojazd bazowy został zarejestrowany po raz pierwszy 2006-05-15. Pojazd wyceniany został zarejestrowany 2 miesiące później, zatem jego okres eksploatacji jest krótszy od okresu eksploatacji pojazdu bazowego i stąd wynika dodanie korekta wartości.*

KOREKTY RÓŻNE	- 185 PLN
---------------	-----------

W tym:	[%]	Wart. [PLN]
Aktualność badań technicznych	-1,0	- 185

*Podstawą do zastosowania korekty jest wada prawna w postaci zakazu użytkowania pojazdu na dzień 2024-04-22, koszt wykonania wymaganego badania technicznego jak też, szczególnie w przypadku pojazdów wieloletnich i trwale wyłączonych z eksploatacji, ewentualna konieczność przeprowadzenia usprawniającej pojazd naprawy.*

Wartość rynkowa brutto wyżej zidentyfikowanego pojazdu, w stanie jak przed szkodą, określona na dzień wykonania opinii wynosi:

**18400 PLN**

(słownie: osiemnaście tysięcy czterysta złotych)

w tym VAT (23,0%) 3440,65 PLN

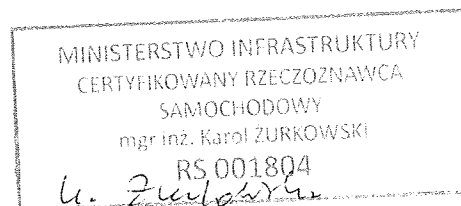
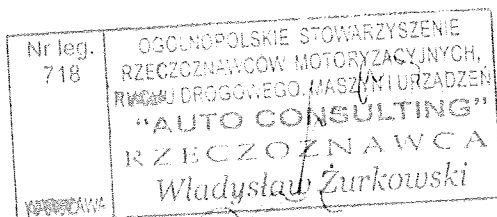

Wartość brutto pojazdu w stanie uszkodzonym określona na dzień wykonania opinii wynosi:

**950 PLN**

(słownie: dziewięćset pięćdziesiąt złotych)

w tym VAT (23,0%) 177,64 PLN

Szkoda nie dotyczy zdarzenia powypadkowego

Wartość określono na podstawie:

- notowań wartości rynkowych z bazy pojazdów "Komputerowego Systemu INFO-EKSPERT" na IV-2024 zweryfikowanych przez wykonawcę opinii,
- korekt mających wpływ na wartość pojazdu,
- doświadczeń własnych rzeczoznawców,
- analizy rynku pojazdów używanych na terenie RP

1. Za niniejsze opracowanie odpowiedzialność ponosi rzeczoznawcy.
2. Wydając niniejszą opinię rzeczoznawca zastrzega się, że nie bierze odpowiedzialności za ukryte wady i uszkodzenia części oraz wady montażu pojazdu
3. Niniejsze opracowanie nie może być wykorzystane do żadnego innego celu niż określony w treści opinii i nie może być publikowane w całości w jakimkolwiek dokumencie bez zgody wykonawcy i bez uzgodnienia z nim formy i treści takiej publikacji.
4. Bez zgody autora opinii zabrania się jej powielania.
5. Nie badano tytułu użytkowania ani tytułu własności badanego pojazd lub elementów, w tym ewentualnego istnienia ograniczonych praw rzeczowych.
6. Niniejsza opinia nie jest ekspertyzą stanu technicznego pojazdu ani gwarancją niezawodności zespołów i podzespołów pojazdu, została sporządzona wyłącznie na podstawie badania pojazdu i dokumentów w warunkach istniejących na miejscu.

Podpis i pieczęć:

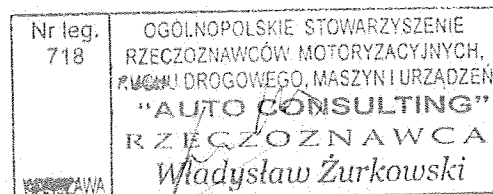
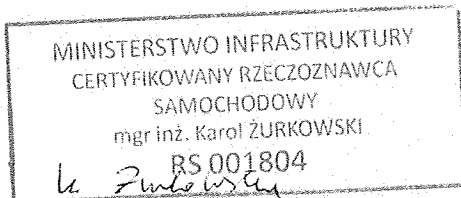

# DOKUMENTACJA FOTOGRAFICZNA

do opinii nr: WZ/KZ/033/04/2024

PRZEDSIĘWZIĘCIE WIELOBRANŻOWE  
"AUTO-ELEKTRO-TEST"  
Władysław Żurkowski  
ul. Boh. Warszawy 31-35, pok. 308  
78-400 SZCZECINEK

z dnia: 2024/04/22

## DANE IDENTYFIKACYJNE POJAZDU

Dane: [O] IV-2024

Marka: TOYOTA

Rok produkcji: 2006

Model: Avensis Wagon 2.2 Diesel MR'06 E4

Wersja: X

Nr rejestracyjny: FKR 015AR

Rodzaj pojazdu: Samochód osobowy



IMG\_2555

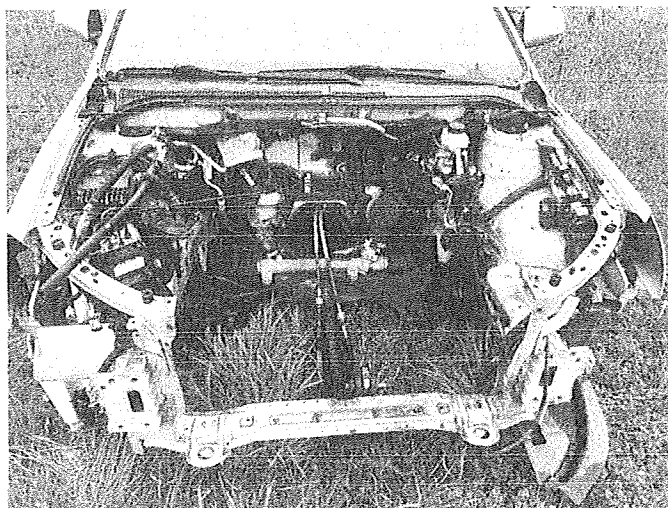

IMG\_2556



IMG\_2557



IMG\_2558

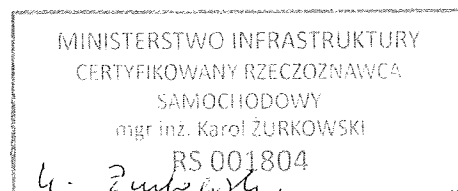
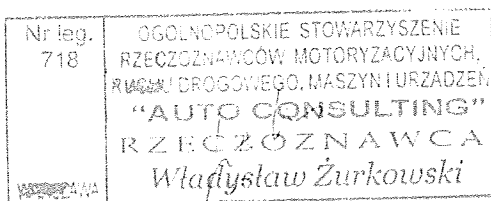



IMG\_2560



IMG\_2567



IMG\_2562

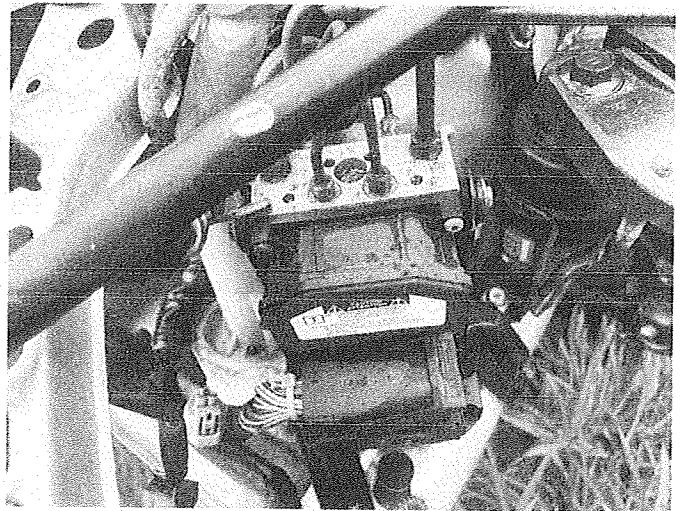

IMG\_2564



IMG\_2563

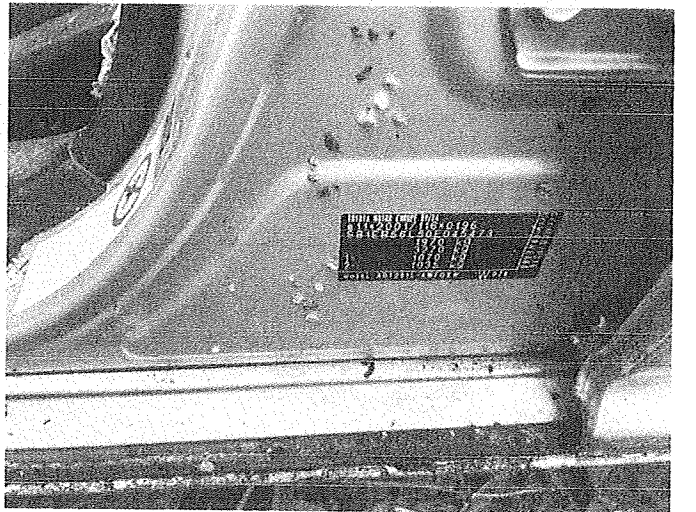

IMG\_2565

Nr leg. 718	OGÓLNOPOLSKIE STOWARZYSZENIE RZECZOZNAWCÓW MOTORYZACYJNYCH, RUCHU DROGOWEGO, MASZYN I URZĄDZEŃ "AUTO CONSULTING" RZECZOZNAWCA Władysław Żurkowski
----------------	--

MINISTERSTWO INFRASTRUKTURY CERTYFIKOWANY RZECZOZNAWCA SAMOCHODOWY mgr inż. Karol ŻURKOWSKI RS 001804 <i>K. Żurkowski</i>
--

ARKUSZ USTALENIA WARTOŚCI POJAZDU W STANIE WYKONANIA PRZEDSIĘWZIĆ

do opinii nr: WZ/KZ/033/04/2024

PRZEDSIĘWZIĘCIE WILKOWO  
**"AUTO-ELEKTRO-TEST"**  
 Władysław Żurkowski  
 ul. Boh. Warszawy 31/35, 66-200 Gubin  
 78-400 SZCZECINEK  
 tel. 695 662 961

z dnia: 2024/04/22

Wykonawca opinii : mgr inż. Karol ŻURKOWSKI RS001804, Władysław ŻURKOWSKI

Zleceniodawca: Justyna Sykała

Adres: Wielotów 14, 66-620 Gubin

Zadanie: Ocena stanu technicznego i określenie wartości rynkowej pojazdu

**DANE IDENTYFIKACYJNE POJAZDU** Dane: [O] IV-2024

Marka: TOYOTA Rok produkcji: 2006

Model: Avensis Wagon 2.2 Diesel MR'06 E4

Wersja: X

Nr rejestracyjny: FKR 015AR

Rodzaj pojazdu: Samochód osobowy

Nr IE: 037-01323

Wartość pojazdu nieuszkodzonego (założony wiek pojazdu jak w dniu wyceny - 214 mies.) 18 400 PLN

Współczynnik amortyzacji pojazdu ..... 0,20

**CZĘŚCI DO NAPRAWY**

Lp.	Nazwa elementu	Lewy/Prawy
<b>1 Nadwozie lakierowane</b>		
1	Drzwi boczne przednie	L
<b>2 Wyposażenie nadwozia</b>		
2	Układ spryskiwacza szyby (zbiornik z pompką i przewodami)	
3	Przewody i zawór klimatyzacji	
4	Osprzęt drzwi bocznych przednich	L
5	Wiązki przewodów	

**BRAKI W KOMPLETACJI POJAZDU**

Lp.	Nazwa elementu	Lewy/Prawy
<b>1 Nadwozie lakierowane</b>		
1	Pokrywa przednia	
<b>2 Wyposażenie nadwozia</b>		
2	Zderzak przedni kpl.	
3	Reflektor kpl.	LiP
4	Lampa kierunkowskazu przedniego	LiP
5	Światła p/mgienne przednie	LiP
6	Krata wlotu powietrza kpl.	
7	Lampa zespolona tylna kpl.	L
8	Sprężarka klimatyzacji	
9	Kondensator klimatyzacji (skraplacz)	
<b>3 Silnik z osprzętem</b>		
10	Blok silnika z tłokami, wałem korbowym i kołem zamachowym	
11	Głowica silnika kpl.	
12	Napęd rozrządu z obudową	
13	Pokrywa zaworów	
14	Miska olejowa	
15	Pompa oleju	
16	Pompa wodna z termostatem	
17	Układ wtrysku paliwa z modulem sterującym	
18	Filtr powietrza kpl.	
19	Kolektor ssący	
20	Kolektor wydechowy	
21	Turbosprężarka	
22	Sprzęgło kpl.	
23	Wentylator chłodnicy kpl.	
24	Chłodnica wody	
25	Chłodnica powietrza (silnik doładowany)	
26	Alternator	
27	Rozrusznik	
<b>4 Układ napędowy</b>		
28	Półoś z przegubami przednia	LiP

Nr leg. 716  
 OGÓLNOPOLSKIE STOWARZYSZENIE  
 RZECZOZNAWCÓW MOTORYZACYJNYCH,  
 PŁANU DROGOWEGO, MASZYN I URZĄDZEŃ  
**"AUTO CONSULTING"**  
 RZECZOZNAWCA  
 Władysław Żurkowski

MINISTERSTWO INFRASTRUKTURY  
 CERTYFIKOWANY RZECZOZNAWCA  
 SAMOCHODOWY  
 mgr inż. Karol ŻURKOWSKI  
 RS 001804  
*k. Żurkowski*

- 29 Obudowa zespołu napędowego i sprzęgła  
 30 Elementy wewnętrzne zespołu napędowego  
 31 Mechanizm zewnętrzny zmiany biegów  
 7 Reszta  
 32 Akumulator

## WYCENA ZESPOŁÓW POJAZDU

Lp.	Nazwa zespołu	Udział [%]	Zniszczenie [%]	Wart. poz. zesp. [PLN]
1	Nadwozie lakierowane	19	4	3 356
2	Wposażenie nadwozia	44	13	7 044
3	Silnik z osprzętem	17	100	0
4	Układ napędowy	6	100	0
5	Zawieszenie przednie z układem kierowniczym	6	0	1 104
6	Zawieszenie tylne	4	0	736
7	Reszta	4	3	714
Bazowa wartość głównych zespołów pojazdu .....				12 954 PLN

## WYLICZENIE WARTOŚCI POJAZDU W STANIE USZKODZONYM

Metoda stopnia uszkodzenia

Wartość pojazdu nieuszkodzonego przy założonym wieku .....	18 400 PLN
Stożenie uszkodzenia .....	0,2960
Współczynnik stopnia uszkodzenia .....	0,46
Współczynnik uszkodzeń ukrytych .....	0,90
Współczynnik zbywalności pojazdu uszkodzonego .....	0,18
Wynik metody stopnia uszkodzenia .....	965 PLN

## PODSUMOWANIE

Wartość pojazdu uszkodzonego określona: Metodą stopnia uszkodzenia. ....	965 PLN
WARTOŚĆ RYNKOWA BRUTTO PO ZAOKRĄGLENIU .....	18 400 PLN
Zaokrąglona wartość pojazdu uszkodzonego .....	950 PLN
Różnica wartości pojazdu przed i po szkodzie .....	17 450 PLN
Współczynnik kosztu naprawy wzg. wartości rynkowej .....	9,15

