

**WYCENA Nr: 44/WYC/2025**

z dnia: 2025/11/20

Rzeczoznawca : mgr inż. Karol ŻURKOWSKI RS 001804

Zleceniodawca: Grzegorz Kubala

Adres: Wolsztyńska 26B/3, 66-120 Kargowa

Zadanie: Ocena stanu technicznego i określenie wartości rynkowej pojazdu

**DANE IDENTYFIKACYJNE POJAZDU**

Dane: [O] XI-2025

Marka: FORD

Rok produkcji: 2001

Model: Mondeo 1.8i MR`01 E3

Wersja: Trend

Nr rejestracyjny: PL1267E

Rodzaj pojazdu: Samochód osobowy

VIN: WF04XXGGB41U22970

Nr INFO-EKSPERT	011-01016
Data pierwszej rejestracji	2001/03/28, (w Polsce: 2011/08/04)
Data ważności badania technicznego	2026/08/06
Wskazanie drogomierza	323847 km
Okres eksploatacji pojazdu (01/03/28-25/11/20)	296 mies.
Kolor powłoki lakierowej, (rodzaj lakieru)	srebrny 2-warstwowy z efektem metalicznym
Oznaczenie typu	B4Y
Dop. masa całk.	1865 kg
Rodzaj nadwozia	sedan 4 drzwiowy
Jednostka napędowa	z zapłonem iskrowym (wtrysk)
Pojemność / Moc silnika	1798 ccm / 92kW (125KM)
Liczba cylindrów / Układ cylindrów / Liczba zaworów	4 / rzędowy / 16
Rodzaj skrzyni biegów	manualna
Rodzaj napędu	przedni (4x2)

**WYPOSAŻENIE STANDARDOWE (2000.09-2001.12)**

L.p.	Nazwa elementu wyposażenia	L.p.	Nazwa elementu wyposażenia
1	ABS - system zapobiegający blokowaniu kół	10	Poduszki powietrzne boczne przednie
2	Fotel kierowcy regulowany elektrycznie	11	Przygotowanie do montażu radia
3	Fotel kierowcy z regulacją odcinka lędźwiowego	12	Siedzenia tylne dzielone
4	Głośniki 4 szt.	13	Szyby przyciemniane
5	Immobilizer	14	Światła p/mgielne przednie
6	Kierownica pokryta skórą	15	Światła z regulacją kąta pochylenia
7	Klimatyzacja	16	Wskaźnik temperatury zewnętrznej
8	Kolumna kierownicy regulowana	17	Wspomaganie układu kierowniczego
9	Koło zapasowe dojazdowe	18	Zamek centralny z podwójną blokadą
<b>L.p.</b>	<b>Nazwa pakietu / elementu pakietu wyposażenia standardowego</b>		
1	Lusterka zewnętrzne podgrzewane i regulowane elektrycznie Lusterka zewnętrzne regulowane elektrycznie Lusterka zewnętrzne podgrzewane elektrycznie		
2	Poduszki powietrzne kierowcy i pasażera Poduszka powietrzna kierowcy Poduszka powietrzna pasażera		
3	Szyby przednie i tylne regulowane elektrycznie Szyby przednie regulowane elektrycznie Szyby tylne regulowane elektrycznie		

## OPIS ZAMONTOWANEGO W POJEŹDZIE OGUMIENIA

Koło	Marka, typ	Bieżnik [mm]	Zużycie [%]
Przednie lewe:	BRIDGESTONE 205/60 R16 92H BLIZZAK LM 001 TL FR	5,0	59
Przednie prawe:	BRIDGESTONE 205/60 R16 92H BLIZZAK LM 001 TL FR	5,0	59
Tylne lewe:	BRIDGESTONE 205/60 R16 92H BLIZZAK LM 001 TL FR	6,0	46
Tylne prawe:	BRIDGESTONE 205/60 R16 92H BLIZZAK LM 001 TL FR	6,0	46

## STAN TECHNICZNY POJAZDU

Silnik: pracuje prawidłowo

Uszkodzenia:

- słupek A prawy
- drzwi przednie lewe
- drzwi tylne lewe
- zderzak tył
- próg lewy
- tłumik tylny (przedmucha)
- fotel kierowcy

## KOREKTY

**WARTOŚĆ BAZOWA BRUTTO (294 mies.) \* ..... 5 000 PLN**

*Wartość bazowa pojazdu spoza katalogu programu Info-Ekspert, mającego powyżej 20 lat liczonej od daty pierwszej rejestracji ustalono według następujących kryteriów:  
rodzaj nadwozia (sedan),  
rodzaj paliwa (benzyna)*

**KOREKTA ZA OGUMIENIE ..... - 59 PLN**

*Korekta uwzględnia wpływ stanu ogumienia na wartość pojazdu. Zużycie poszczególnych opon zostało określone z uwzględnieniem zmierzonych wysokości ich bieżnika. Punktem odniesienia jest ogumienie o zużyciu 50%.*

**KOREKTY RÓŻNE ..... - 3 200 PLN**

W tym:	[%]	Wart. [PLN]
Konieczne naprawy pojazdu	-64,0	-3 200

*Konieczność wykonania naprawy wycenianego pojazdu jest podstawą do obniżenia jego wartości w stosunku do wartości pojazdu sprawnego. O wielkości korekty decyduje koszt naprawy przywracającej pojazd do stanu technicznego odpowiedniego do okresu użytkowania pojazdu, jego przebiegu i ogólnego stanu technicznego.  
W korekcie uwzględniono ceny części dostępnych na rynku lokalnym.*

**Wartość rynkowa brutto wyżej zidentyfikowanego pojazdu, określona na dzień wykonania opinii wynosi:**

**1700 PLN**

(słownie: jeden tysiąc siedemset złotych)

**w tym VAT (23,0%) 317,89 PLN**

**Wartość określono na podstawie:**

- notowań wartości rynkowych ustalonych przez wykonawcę opinii,
- korekt mających wpływ na wartość pojazdu.

**KLAUZULE I ZASTRZEŻENIA**

1. Za niniejsze opracowanie odpowiedzialność ponosi rzeczoznawca.
2. Wydając niniejszą opinię rzeczoznawca zastrzega się, że nie bierze odpowiedzialności za ukryte wady i uszkodzenia części oraz wady montażu pojazdu
3. Niniejsze opracowanie nie może być wykorzystane do żadnego innego celu niż określony w treści opinii i nie może być publikowane w całości w jakimkolwiek dokumencie bez zgody wykonawcy i bez uzgodnienia z nim formy i treści takiej publikacji.
4. Bez zgody autora opinii zabrania się jej powielania.
5. Nie badano tytułu użytkowania ani tytułu własności badanego pojazd lub elementów, w tym ewentualnego istnienia ograniczonych praw rzeczowych.
6. Niniejsza opinia nie jest ekspertyzą stanu technicznego pojazdu ani gwarancją niezawodności zespołów i podzespołów pojazdu, została sporządzona wyłącznie na podstawie badania pojazdu i dokumentów w warunkach istniejących na miejscu.

Rzeczoznawca samochodowy z listy Ministra Infrastruktury **RS001804**

Certyfikat TVVPOL **1273/23**

Stowarzyszenie "AUTOCONSULTING" Nr Leg.: **2205**

Uprawnienia elektryczne w zakresie eksploatacji Nr **Gr1/E/34/554/23**

mgr inż. Karol ŻURKOWSKI

e-mail: k.zurkowski@gmail.com ; tel.: 695-986-269

www.rzeczoznawca.kz.pl

**Podpis i pieczęć:**



*K. Żurkowski*

**DOKUMENTACJA FOTOGRAFICZNA**

do wyceny nr: 44/WYC/2025

z dnia: 2025/11/20

**DANE IDENTYFIKACYJNE POJAZDU**

Dane: [O] XI-2025

Marka: FORD

Rok produkcji: 2001

Model: Mondeo 1.8i MR'01 E3

Wersja: Trend

Nr rejestracyjny: PL1267E

Rodzaj pojazdu: Samochód osobowy



Fot. 1



Fot. 2



Fot. 3



Fot. 4

*K. Żurkowski*  
MINISTERSTWO INFRASTRUKTURY  
CERTYFIKOWANY RZECZOWNIWA  
SAMOCHODOWY  
mgr inż. Karol ŻURKOWSKI  
RS 001804



Fot. 5



Fot. 6



Fot. 7



Fot. 8



Fot. 9



Fot. 10

MINISTERSTWO INFRASTRUKTURY  
CERTYFIKOWANY RZECZOZNAWCA  
SAMOCHODOWY  
mgr inż. Karol ŻURKOWSKI  
RS 001804

*K. Żurkowski*



Fot. 11



Fot. 12



Fot. 13



Fot. 14



Fot. 15



Fot. 16

MINISTERSTWO INFRASTRUKTURY  
CERTYFIKOWANY RZECZOZNAWCA  
SAMOCHODOWY  
mgr inż. Karol ŻURKOWSKI  
RS 001804

*K. Żurkowski*



Fot. 17



Fot. 18



Fot. 19



Fot. 20

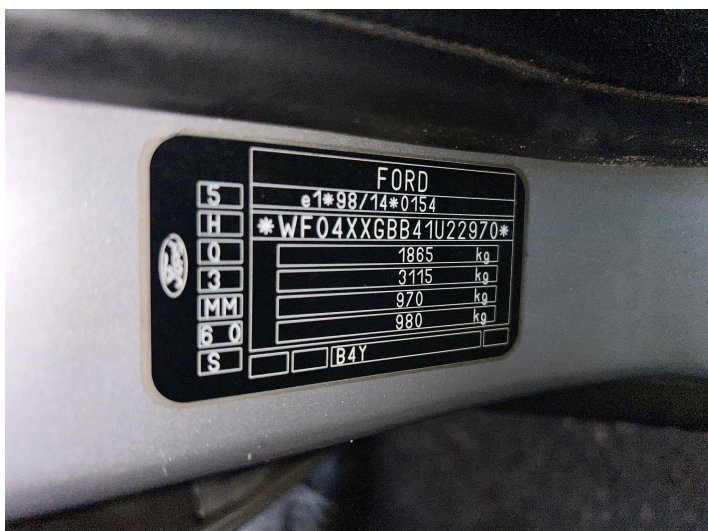

Fot. 21

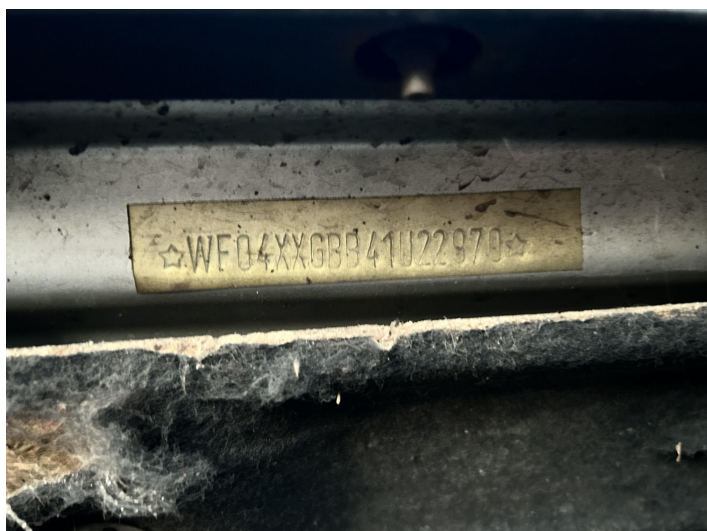

Fot. 22

MINISTERSTWO INFRASTRUKTURY  
 CERTYFIKOWANY RZECZOZNAWCA  
 SAMOCHODOWY  
 mgr inż. Karol ŻURKOWSKI  
 RS 001804

*K. Żurkowski*