

Rzeczoznawca : inż. Piotr Pałasz RS 000308

Zleceniodawca: Syndyk Masy Upadłości Grzegorz Lenart

Właściciel: Piotr Kodź

Dokument: Dowód rejestracyjny seria: BAK numer: 043808

Zadanie: Określenie wartości rynkowej pojazdu

**PODSTAWA OPINII**

historiapojazdu.gov.pl

oględziny pojazdu

**DANE IDENTYFIKACYJNE POJAZDU**

Dane: [D] VII-2025

Marka: RENAULT

Rok produkcji: 2003

Model: Kangoo MR`98 1.8t

Wersja: Express Confort

Nr rejestracyjny: DW 504WF

Rodzaj pojazdu: Samochód ciężarowy do 3.5t

VIN: VF1FC0WAF30055450

|  |                                   |
|--|-----------------------------------|
| Nr INFO-EKSPERT                                | 031-01596                         |
| Data pierwszej rejestracji                     | 2004/01/21                        |
| Data ważności badania technicznego             | 2025/04/04                        |
| Data oględzin                                  | 2025/07/01                        |
| Miejsce oględzin                               | Wawrów, 66-415 Wawrów<br>lubuskie |
| Wskazanie drogomierza                          | 219428 km                         |
| Okres eksploatacji pojazdu (04/01/21-25/07/04) | 257 mies.                         |
| Kolor powłoki lakierowej, (rodzaj lakieru)     | żółty                             |
| Dop. masa całkow. / Ładowność                  | 1640 kg / 620 kg                  |
| Rodzaj nadwozia                                | furgon 3 drzwiowy 2 osobowy       |
| Liczba osi / Rodzaj napędu / Skrzynia biegów   | 2 / przedni (4x2) / manualna      |
| Zawieszenie osi / Rozstaw osi                  | sprężyny / 2600 mm                |
| Jednostka napędowa                             | z zapłonem iskrowym (wtrysk)      |
| Pojemność / Moc silnika                        | 1390 ccm / 55kW (75KM)            |
| Liczba cylindrów / Układ cylindrów             | 4 / rzędowy                       |
| Długość / Szerokość / Wysokość                 | 4035 mm / 2031 mm / 1835 mm       |

**WYPOSAŻENIE STANDARDOWE (2002.01-2003.05)**

| L.p. | Nazwa elementu wyposażenia  | L.p. | Nazwa elementu wyposażenia                   |
|------|---|------|--|
| 1    | Drzwi tylne dwuskrzydłowe, asymetryczne, przeszklone  | 7    | Ścianka działowa pełna oszklona              |
| 2    | Listwy boczne   | 8    | Światła z regulacją kąta pochylenia          |
| 3    | Pasy bezpieczeństwa przednie z regulacją wysokości mocowania  | 9    | Tapicerka ze skaju Vitrail                   |
| 4    | Poduszka powietrzna kierowcy  | 10   | Uchwyty do mocowania ładunku składane 4 szt. |
| 5    | Półka pod dachem w kabinie  | 11   | Wspomaganie układu kierowniczego             |
| 6    | Szyby przyciemniane   |      |  |
| L.p. | Nazwa pakietu / elementu pakietu wyposażenia standardowego  |      |  |
| 1    | Szyby drzwi tylnych dwuskrzydłowych ogrzewane + wycieraczk<br>Wycieraczka szyby tylnej<br>Szyby tylne ogrzewane     |      |  |
| 2    | Zagłówki przednie i tylne regulowane<br>Zagłówki foteli przednich regulowane<br>Zagłówki siedzeń tylnych regulowane |      |  |

**WYPOSAŻENIE DODATKOWE**

| L.p. | Nazwa elementu wyposażenia | Wartość [PLN] |
|------|----------------------------|---------------|
| 1    | +Hak holowniczy            | 51            |

**STAN TECHNICZNY POJAZDU**

Oględziny pojazdu przeprowadziłem w Wawrowie w obecności właściciela.

Na podstawie oględzin stwierdziłem:

**NADWOZIE:**

Nadwozie pojazdu wraz wyposażeniem kompletne. /zdemontowana przegroda przedziału bagażowego/.  
 Powłoka lakierowa – liczne odpryski lakieru, porysowana, ogniska korozji. Wgniecenie błotnika przedniego lewego, poszycie ściany prawej. Pęknięty zderzak tylny.

Wnętrze pojazdu - wyeksploatowane

**SILNIK:**

Silnik wraz z osprzętem kompletny.

Wycieki płynów eksploatacyjnych.

Układ wydechowy - skorodowany

Akumulator zużyty.

**PODWOZIE:**

Płyta podłogi oraz elementy mechanizmów podwozia – skorodowane.

Mechanizmy podwozia kompletne.

Pojazd po przeprowadzeniu przeglądu warsztatowego, ewentualnych napraw i zabiegów konserwacyjnych będzie kwalifikował się do dalszego użytkowania.

Tabliczka zastępcza z numerem VIN.

**KOREKTY**

**WARTOŚĆ BAZOWA BRUTTO (266 mies.) \* ..... 3 600 PLN**

*Wartość bazowa określona na podstawie ofert z portali internetowych*

**KOREKTA ZA WYPOSAŻENIE DODATKOWE ..... 51 PLN**

*Wyposażenie pojazdu powoduje powiększenie wartości pojazdu, gdy jest wyposażeniem ponadstandardowym oraz jest sprawne, czyli zdolne do spełnienia swojej funkcji. Wielkość korekty wartości bazowej, zwiniętej z wyposażeniem dodatkowym pojazdu została określona na podstawie udziału tego wyposażenia w wartości standardowo wyposażonego nowego pojazdu z uwzględnieniem amortyzacji pojazdu i zwiniętej amortyzacji jego wyposażenia.*

**KOREKTY RÓŻNE ..... - 1 364 PLN**

**W tym: [%] Wart. [PLN]**

Stan utrzymania i dbałość o pojazd -5,0 - 182

*Stan utrzymania i dbałość o pojazd mogą mieć wpływ na wartość rynkową pojazdu w przypadku, gdy stan wycenianego pojazdu istotnie odbiega od dobrego, odpowiedniego dla danego okresu eksploatacji i przebiegu. Stwierdzony ponadprzeciętnie dobry stan wiadomości o wyjątkowej dbałości o pojazd może stanowić podstawą korekty dodatniej wartości, stan gorszy od typowego dobrego - podstawą do korekty ujemnej.*

Aktualność badań technicznych -5,0 - 182

*Podstawą do zastosowania korekty jest wada prawna w postaci zakazu użytkowania pojazdu na dzień 2025/07/04, koszt wykonania wymaganego badania technicznego jak te, szczególnie w przypadku pojazdów wieloletnich i trwale użytkowanych z eksploatacji, ewentualna konieczność przeprowadzenia usprawniającej naprawy pojazdu.*

*Wartość korekty została oszacowana automatycznie, na podstawie okresu eksploatacji pojazdu: 257 mies.*

Konieczne naprawy pojazdu -27,4 -1 000

*Konieczność wykonania naprawy wycenianego pojazdu jest podstawą do obniżenia jego wartości w stosunku do wartości pojazdu sprawnego. O wielkości korekty decyduje koszt naprawy przywracającej pojazd do stanu technicznego odpowiedniego do okresu użytkowania pojazdu, jego przebiegu i ogólnego stanu technicznego.*

**Wartość rynkowa brutto wyżej zidentyfikowanego pojazdu, określona na dzień wykonania opinii wynosi:**

**2300 PLN**

(słownie: dwa tysiące trzysta złotych)

**w tym VAT (23,0%) 430,08 PLN**

**Wartość określono na podstawie:**

- notowań wartości rynkowych ustalonych przez wykonawcę opinii,

- korekt mających wpływ na wartość pojazdu.

**Wartość likwidacyjna pojazdu: 1500 zł brutto**

Wycena hipotetyczna pojazdu dla dostępnych danych.

# DOKUMENTACJA FOTOGRAFICZNA

do opinii nr: BUP-031/25

z dnia: 2025/07/04

## DANE IDENTYFIKACYJNE POJAZDU

Dane: [D] VII-2025

Marka: RENAULT

Rok produkcji: 2003

Model: Kangoo MR'98 1.8t

Wersja: Express Confort

Nr rejestracyjny: DW 504WF

Rodzaj pojazdu: Samochód ciężarowy do 3.5t



DSCN7054



DSCN7055



DSCN7056



DSCN7057



DSCN7058



DSCN7059



DSCN7060



DSCN7061



DSCN7062



DSCN7063



DSCN7064



DSCN7065



DSCN7067



DSCN7069

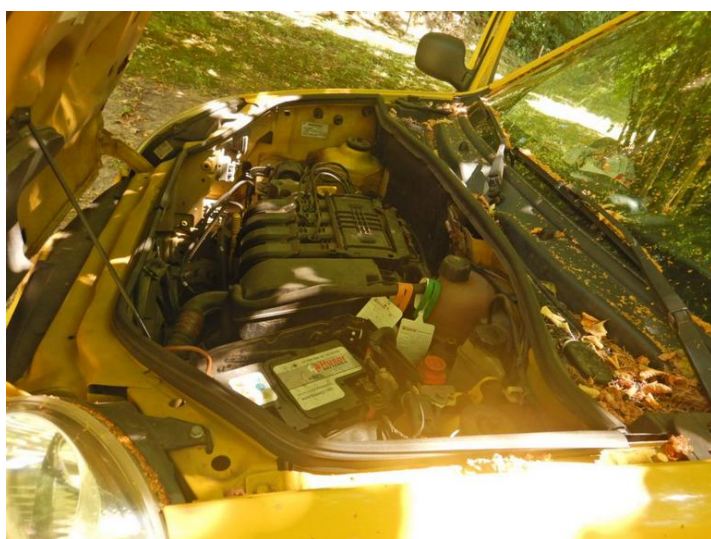

DSCN7070



DSCN7072



DSCN7073

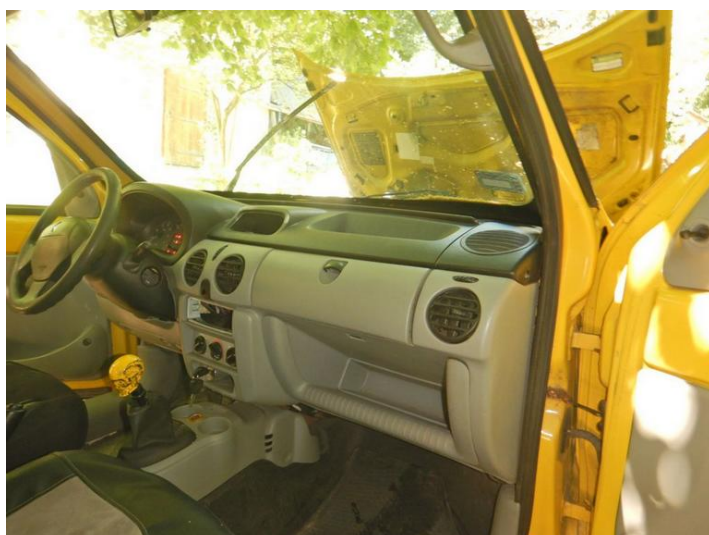

DSCN7074



DSCN7079



DSCN7076

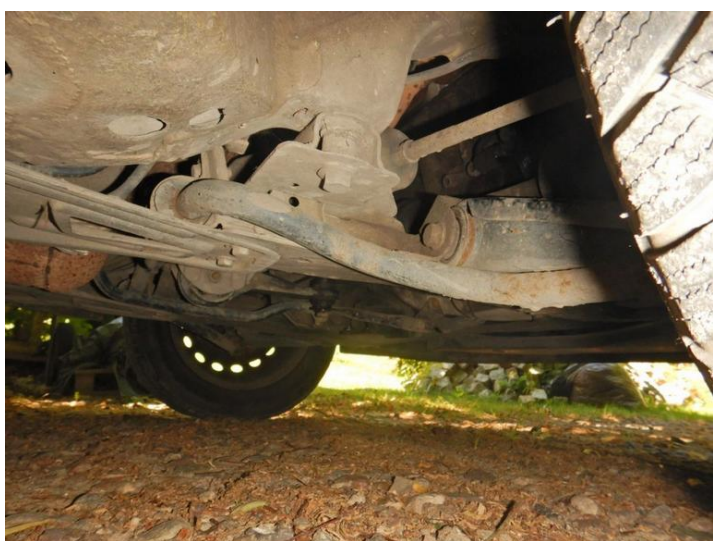

DSCN7077

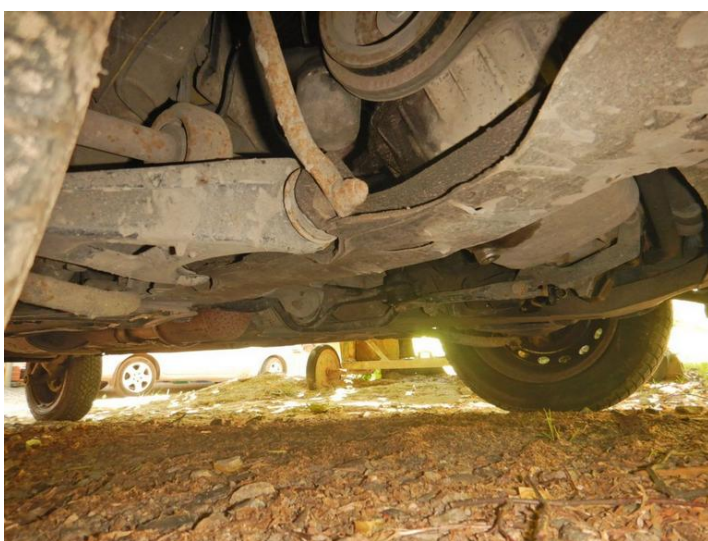

DSCN7078

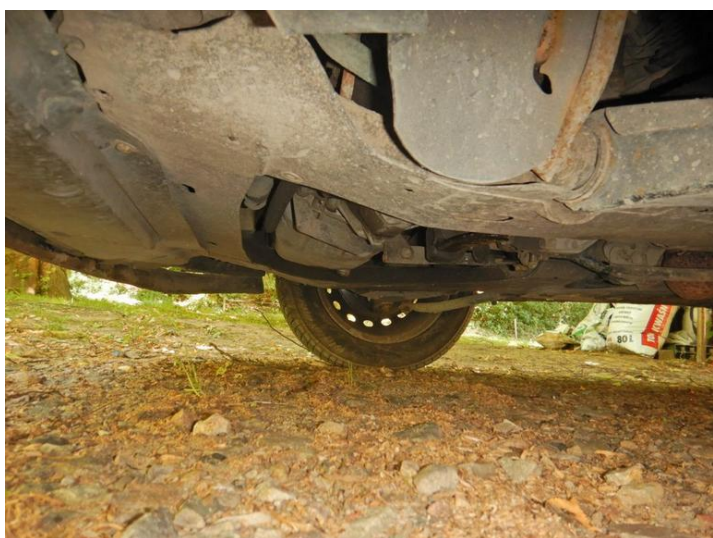

DSCN7080

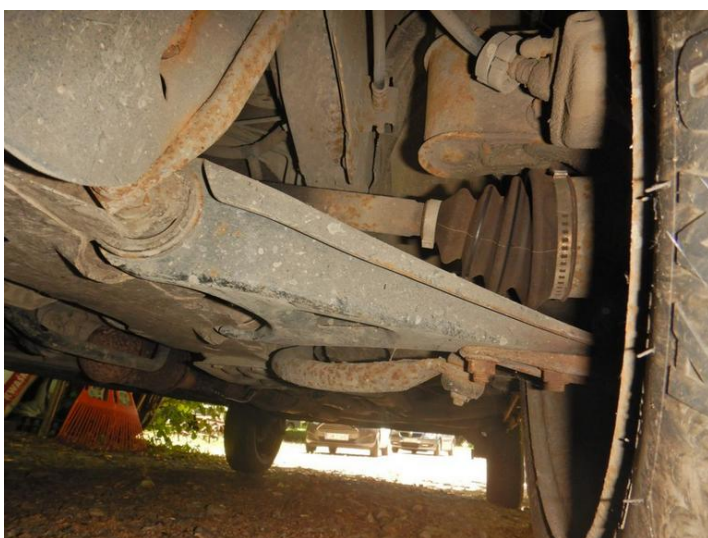

DSCN7081



DSCN7082

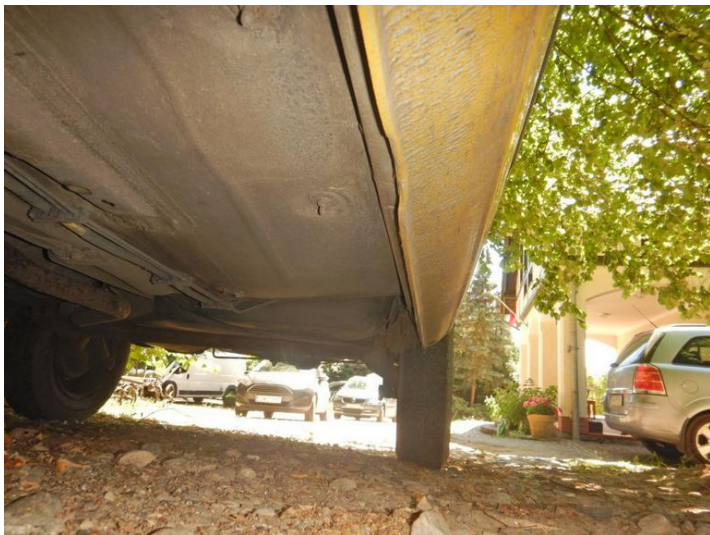

DSCN7083

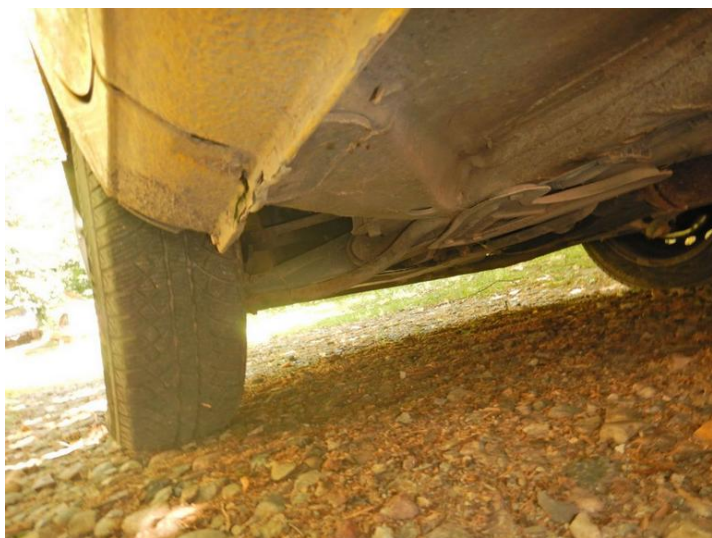

DSCN7084

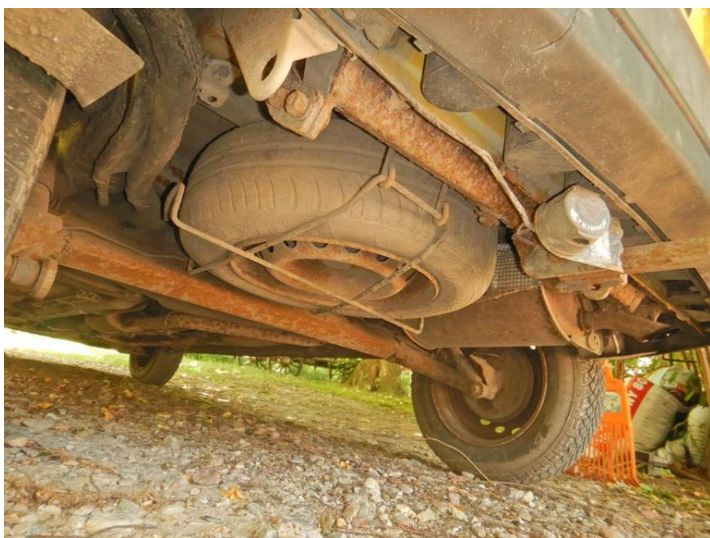

DSCN7085



DSCN7086

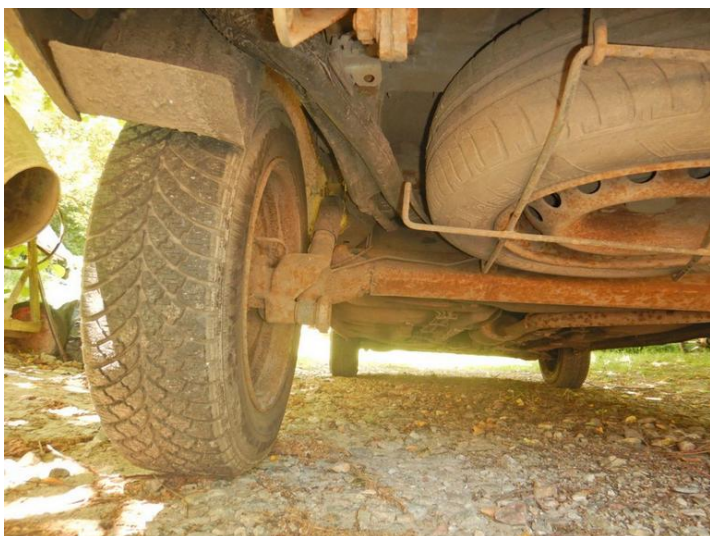

DSCN7087



DSCN7089



DSCN7090

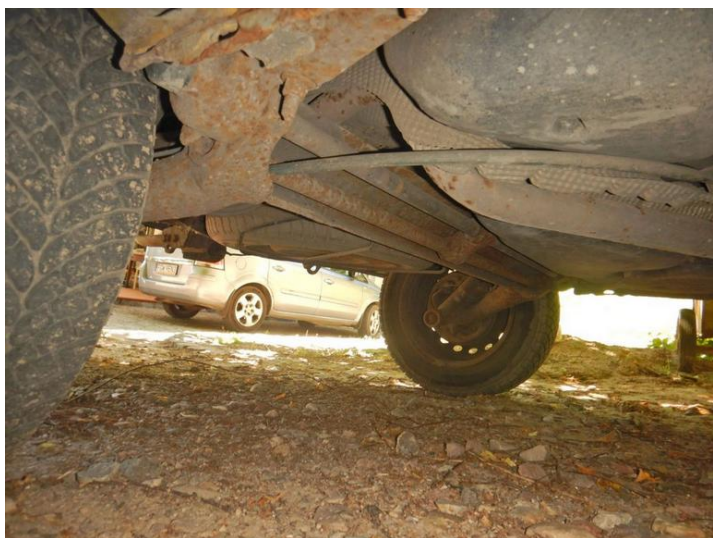

DSCN7093



DSCN7092



DSCN7091

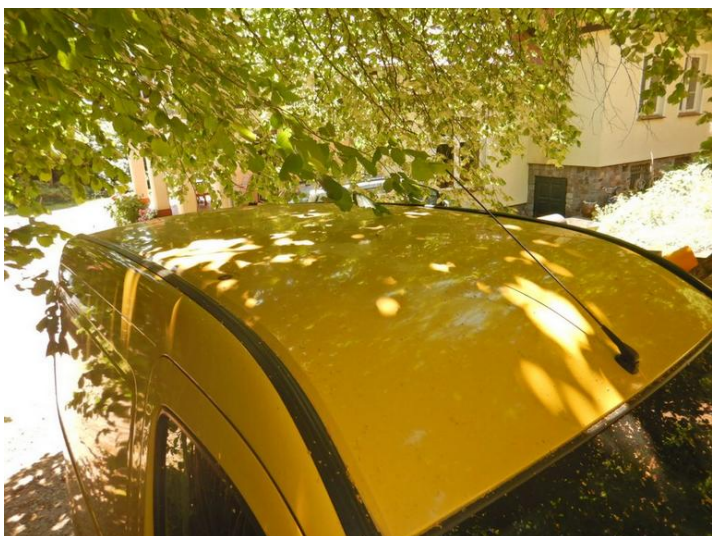

DSCN7094